Folha de dados técnicos

Suporte de fixação

N.º do art.: 50144299

BTU 330M-1

A imagem pode divergir

Conteúdo

- Dados técnicos
- Desenhos dimensionais

Dados técnicos

Dados básicos

Inclui	8x arruela de mola
	8x arruela plana
	8x parafuso M4 x 10
Adequado para o grupo de produtos	Leitores de códigos 2D fixos
Adequado para	DCR 200i
	Iluminação IL AL
	IPS 200i
	IPS 400i

Dados mecânicos

Nomenclatura normalizada, suporte de fixação em metal	Aço, galvanizado
	Alumínio fundido sob pressão
Peso líquido	340 g
Versão do suporte de fixação	Sistema de montagem
Tipo de fixação, lado da instalação	Para barras redondas 10 - 16 mm
Tipo de fixação, lado do dispositivo	Parafusável
Tipo de suporte de fixação	Ajustável
	Girável em 360°
Material do suporte de fixação	Metal

Classificação

Número da pauta aduaneira	39269097
ECLASS 5.1.4	27279202
ECLASS 8.0	27279202
ECLASS 9.0	27273701
ECLASS 10.0	27273701
ECLASS 11.0	27273701
ECLASS 12.0	27273701
ECLASS 13.0	27273701
ECLASS 14.0	27273701
ECLASS 15.0	27273701
ECLASS 16.0	27273701
ETIM 5.0	EC002498
ETIM 6.0	EC003015
ETIM 7.0	EC003015
ETIM 8.0	EC003015
ETIM 9.0	EC003015
ETIM 10.0	EC003015
UNSPSC 26.08	31242100

Desenhos dimensionais
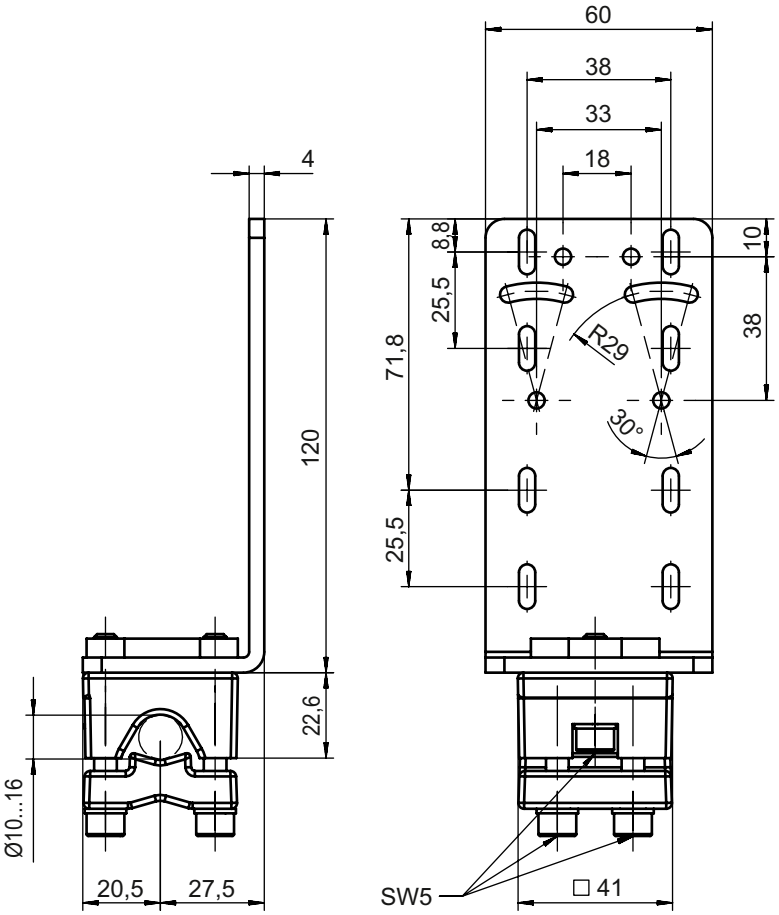
Todas as medidas em milímetros