

## Folha de dados técnicos

### Sensor com supressão de fundo

N.º do art.: 50147087

HT36/4



A imagem pode divergir

#### Conteúdo

- Dados técnicos
- Desenhos dimensionais
- Conexão elétrica
- Diagramas
- Operação e indicação
- Código do artigo
- Notas
- Outras informações
- Acessórios



## Dados técnicos

### Dados básicos

|                            |  |
|----------------------------|--|
| Série                      | 36   |
| Princípio de funcionamento | Princípio de rastreamento com supressão de fundo |

### Dados óticos

|                                   |  |
|-----------------------------------|--|
| Erro em preto e branco            | < 10% até 800 mm                         |
| Alcance de operação               | Alcance garantido                        |
| Alcance de operação, branco 90%   | 0,01 ... 2,5 m                           |
| Alcance de operação, cinza 18%    | 0,05 ... 1,5 m                           |
| Alcance de operação, preto 6%     | 0,08 ... 1,1 m                           |
| Limite do alcance                 | 0,01 ... 2,5 m (alcance típico)          |
| Faixa de ajuste                   | 150 ... 2.500 mm                         |
| Trajectoria do feixe              | Focado                                   |
| Fonte de luz                      | LED, Vermelho                            |
| Comprimento de onda               | 645 nm                                   |
| Forma do sinal transmitido        | Pulsado                                  |
| Grupo de LEDs                     | Grupo isento (conforme a norma EN 62471) |
| Tipo de geometria do ponto de luz | Retangular                               |
| Foco                              | Fixo                                     |

### Dados elétricos

|                      |   |
|----------------------|---|
| Proteção do circuito | Proteção contra curto-circuito<br>Proteção contra troca de polos<br>Proteção transiente |
|----------------------|---|

### Dados de desempenho

|                             |   |
|-----------------------------|---|
| Tensão de alimentação $U_B$ | 10 ... 30 V, CC, Incl. ondulação residual |
| Ondulação residual          | 0 ... 15 %, de $U_B$                      |
| Corrente sem carga          | 0 ... 30 mA                               |

### Saídas

|  |         |
|--|---------|
| Número de saídas de chaveamento digitais | 1 Unid. |
|--|---------|

### Saídas de chaveamento

|                               |   |
|-------------------------------|---|
| Tipo                          | Saída de chaveamento digital              |
| Tipo de tensão                | CC  |
| Corrente de chaveamento, máx. | 100 mA                                    |
| Tensão de chaveamento         | high: $\geq(U_B - 2V)$<br>low: $\leq 2 V$ |

### Saída de chaveamento 1

|                          |                   |
|--------------------------|-------------------|
| Elemento de chaveamento  | Transistor, PNP   |
| Princípio de chaveamento | Comutação por luz |

### Comportamento temporal

|                           |        |
|---------------------------|--------|
| Frequência de chaveamento | 250 Hz |
| Tempo de resposta         | 2 ms   |
| Período de inicialização  | 300 ms |

### Conexão

|                    |         |
|--------------------|---------|
| Número de conexões | 1 Unid. |
|--------------------|---------|

### Conexão 1

|                          |                                    |
|--------------------------|------------------------------------|
| Função                   | Alimentação de tensão<br>Sinal OUT |
| Tipo de conexão          | Cabo                               |
| Comprimento do cabo      | 2.000 mm                           |
| Material da bainha       | PUR                                |
| Cor do cabo              | Preto                              |
| Número de fios           | 3 fios                             |
| Seção transversal do fio | 0,14 mm <sup>2</sup>               |

### Dados mecânicos

|  |   |
|--|---|
| Dimensões (L x A x C)                      | 20,5 mm x 76,3 mm x 44 mm                                     |
| Material da carcaça                        | Plástico  |
| Carcaça plástico                           | PC-PBT  |
| Material da cobertura da parte ótica       | Plástico / PMMA   |
| Peso líquido                               | 100 g   |
| Cor da carcaça                             | Preto   |
| Tipo de fixação                            | Através de suporte de fixação opcional<br>Fixação de passagem |
| Torque de aperto recomendado da fixação M3 | 0,9 N·m   |
| Torque de aperto recomendado da fixação M4 | 1,4 N·m   |

### Operação e indicação

|                               |                               |
|-------------------------------|-------------------------------|
| Tipo de indicação             | LED                           |
| Número de LEDs                | 2 Unid.                       |
| Elementos de comando          | Potenciômetro multivolta      |
| Função do elemento de comando | Ajuste do alcance de detecção |

### Dados do ambiente

|                                     |               |
|-------------------------------------|---------------|
| Temperatura ambiente, operação      | -40 ... 60 °C |
| Temperatura ambiente, armazenamento | -40 ... 70 °C |

### Certificações

|                           |               |
|---------------------------|---------------|
| Grau de proteção          | IP 67         |
| Classe de proteção        | III           |
| Certificações             | c UL US       |
| Conjunto de normas válido | IEC 60947-5-2 |

### Classificação

|                           |          |
|---------------------------|----------|
| Número da pauta aduaneira | 85365019 |
| ECLASS 5.1.4              | 27270904 |
| ECLASS 8.0                | 27270904 |
| ECLASS 9.0                | 27270904 |
| ECLASS 10.0               | 27270904 |
| ECLASS 11.0               | 27270904 |
| ECLASS 12.0               | 27270903 |
| ECLASS 13.0               | 27270903 |
| ECLASS 14.0               | 27270903 |
| ECLASS 15.0               | 27270903 |
| ECLASS 16.0               | 27270903 |
| ETIM 5.0                  | EC002719 |
| ETIM 6.0                  | EC002719 |
| ETIM 7.0                  | EC002719 |
| ETIM 8.0                  | EC002719 |
| ETIM 9.0                  | EC002719 |
| ETIM 10.0                 | EC002719 |
| UNSPSC 26.08              | 39121528 |



# Diagramas

Comportamento de resposta típ. (distância de focagem 800 mm)

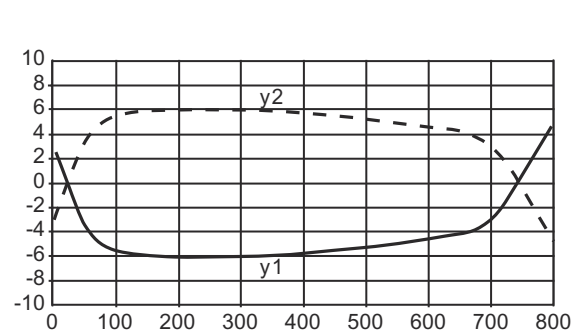

x Distância [mm]  
y Desvio [mm]

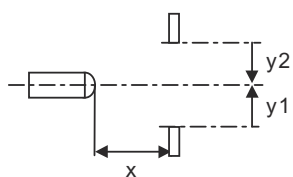

Comportamento em preto e branco típ.

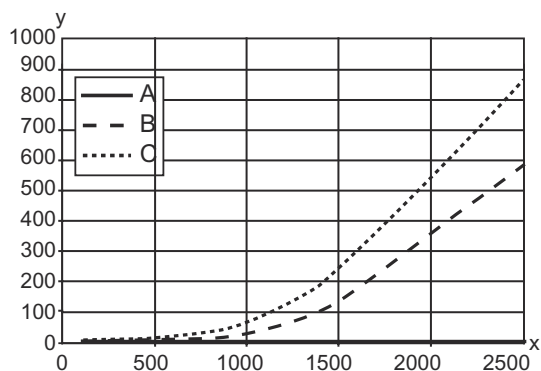

x Alcance de detecção [mm]  
y Redução do alcance [mm]  
A Branco 90%  
B Cinza 18%  
C Preto 6%

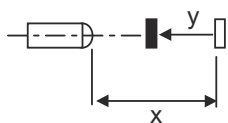

# Operação e indicação

| LED | Indicador             | Significado        |
|-----|-----------------------|--------------------|
| 1   | Verde, luz contínua   | Pronto para operar |
| 2   | Amarelo, luz contínua | Reflexão           |

## Código do artigo



Nome do artigo: AAA36 D.E/FG-K

|              |  |
|--------------|--|
| <b>AAA36</b> | <b>Tipo de funcionamento/construção</b><br>HT36: sensor fotoelétrico difuso com supressão de fundo<br>LS36: barreira de luz unidirecional, transmissor<br>LE36: barreira de luz unidirecional, receptor<br>PRK36: barreira de luz retrorreflexiva com filtro de polarização            |
| <b>D</b>     | <b>Tipo de luz</b><br>Excluído: luz vermelha<br>I: luz infravermelha   |
| <b>E</b>     | <b>Equipamento</b><br>Excluído: standard<br>1: potenciômetro 270°<br>D: materiais despolarizantes  |
| <b>FG</b>    | <b>Saída de chaveamento / função</b><br>2: saída de transistor NPN, chaveamento por luz<br>N: saída de transistor NPN, chaveamento por sombra<br>4: saída de transistor PNP, chaveamento por luz<br>P: saída de transistor PNP, chaveamento por sombra<br>X: pino não ocupado          |
| <b>K</b>     | <b>Conexão elétrica</b><br>Excluído: cabo, comprimento padrão 2000 mm, 3 fios<br>200-M8: cabo, comprimento 200 mm com conector M8, 4 polos, axial (conector)<br>200-M12: cabo, comprimento 200 mm com conector M12, 4 polos, axial (conector)<br>M12: conector M12, 4 polos (conector) |

### Nota

|   |   |
|---|---|
|  | ☞ Uma lista com todos os tipos de dispositivo disponíveis encontra-se na página da Leuze na Internet, em <a href="http://www.leuze.com">www.leuze.com</a> . |
|---|---|

## Notas

|   |   |
|---|---|
|  <b>Respeitar a utilização prevista!</b> |   |
|   | ☞ O produto não é um sensor de segurança e não atua para a proteção de pessoas.<br>☞ O produto só deve ser colocado em operação por pessoas capacitadas.<br>☞ Aplique o produto apenas de acordo com a sua utilização prevista. |

### Em caso de aplicações UL:



|  |  |
|--|--|
|  | ☞ No caso das aplicações UL, só é permitido o uso em circuitos elétricos de classe 2 em conformidade com a norma NEC (National Electric Code).<br>☞ These proximity switches shall be used with UL Listed Cable assemblies rated 30V, 0.5A min, in the field installation, or equivalent (categories: CYJV/ CYJV7 or PVVA/PVVA7) |
|--|--|

## Outras informações

- Fonte de luz: vida útil média de 100.000h com temperatura ambiente de 25 °C
- Tempo de resposta: para tempos curtos de decaimento é recomendada uma carga resistiva de aprox. 5 kOhm

## Acessórios

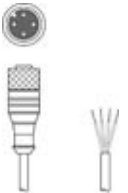
### Tecnologia de conexão - Cabos de conexão

|   | N.º do art. | Designação         | Artigo          | Descrição   |
|---|-------------|--------------------|-----------------|---|
|  | 50130652    | KD U-M12-4A-V1-050 | Cabo de conexão | Aplicação: Resistente a produtos químicos<br>Conexão 1: Conector redondo, M12, Axial, female, Código A, 4 polos<br>Conector redondo, LED: Não<br>Conexão 2: Extremidade aberta<br>Blindado: Não<br>Comprimento do cabo: 5.000 mm<br>Material da bainha: PVC   |
|  | 50130690    | KD U-M12-4W-V1-050 | Cabo de conexão | Aplicação: Resistente a produtos químicos<br>Conexão 1: Conector redondo, M12, Angular, female, Código A, 4 polos<br>Conector redondo, LED: Não<br>Conexão 2: Extremidade aberta<br>Blindado: Não<br>Comprimento do cabo: 5.000 mm<br>Material da bainha: PVC |

#### Nota



Uma lista com todos os artigos de acessórios disponíveis encontra-se na página da Leuze na internet, na guia Download da página de detalhes do artigo.