

## Folha de dados técnicos

### Sensor com supressão de fundo

N.º do art.: 50133607

HT3C.BXL/4P



A imagem pode divergir

#### Conteúdo

- Dados técnicos
- Desenhos dimensionais
- Conexão elétrica
- Diagramas
- Operação e indicação
- Código do artigo
- Notas
- Outras informações
- Acessórios



## Dados técnicos

### Dados básicos

|                            |   |
|----------------------------|---|
| Série                      | 3C  |
| Princípio de funcionamento | Princípio de rastreamento com supressão de fundo  |
| Aplicação                  | Detecção de filmes transparentes<br>Detecção de garrafas altamente transparentes<br>Detecção de objetos quebrados |

### Versão especial

|                 |                               |
|-----------------|-------------------------------|
| Versão especial | Ponto de luz extra longo (XL) |
|-----------------|-------------------------------|

### Dados óticos

|   |  |
|---|--|
| Erro em preto e branco                          | < 10% até 60 mm                          |
| Alcance de operação                             | Alcance garantido                        |
| Alcance de operação, branco 90%                 | 0,005 ... 0,05 m                         |
| Alcance de operação, cinza 18%                  | 0,005 ... 0,045 m                        |
| Alcance de operação, preto 6%                   | 0,005 ... 0,04 m                         |
| Limite do alcance                               | Alcance típico                           |
| Limite do alcance, branco 90%                   | 0,005 ... 0,1 m                          |
| Limite do alcance, cinza 18%                    | 0,005 ... 0,09 m                         |
| Limite do alcance, preto 6%                     | 0,005 ... 0,08 m                         |
| Faixa de ajuste                                 | 20 ... 100 mm                            |
| Trajectoria do feixe                            | Divergente                               |
| Fonte de luz                                    | LED, Vermelho                            |
| Comprimento de onda                             | 633 nm                                   |
| Forma do sinal transmitido                      | Pulsado                                  |
| Grupo de LEDs                                   | Grupo isento (conforme a norma EN 62471) |
| Tamanho de ponto de luz [a distância do sensor] | 3 mm x 40 mm [50 mm]                     |
| Tipo de geometria do ponto de luz               | Retangular                               |

### Dados elétricos

|                      |  |
|----------------------|--|
| Proteção do circuito | Proteção contra curto-circuito<br>Proteção contra troca de polos |
|----------------------|--|

### Dados de desempenho

|                             |   |
|-----------------------------|---|
| Tensão de alimentação $U_B$ | 10 ... 30 V, CC, Incl. ondulação residual |
| Ondulação residual          | 0 ... 15 %, De $U_B$                      |
| Corrente sem carga          | 0 ... 15 mA                               |

### Saídas

|  |         |
|--|---------|
| Número de saídas de chaveamento digitais | 2 Unid. |
|--|---------|

### Saídas de chaveamento

|                               |   |
|-------------------------------|---|
| Tipo de tensão                | CC  |
| Corrente de chaveamento, máx. | 100 mA                                    |
| Tensão de chaveamento         | high: $\geq(U_B - 2V)$<br>low: $\leq 2 V$ |

### Saída de chaveamento 1

|                          |                   |
|--------------------------|-------------------|
| Elemento de chaveamento  | Transistor, PNP   |
| Princípio de chaveamento | Comutação por luz |

### Saída de chaveamento 2

|                          |                      |
|--------------------------|----------------------|
| Elemento de chaveamento  | Transistor, PNP      |
| Princípio de chaveamento | Comutação por sombra |

### Comportamento temporal

|                           |             |
|---------------------------|-------------|
| Frequência de chaveamento | 1.000 Hz    |
| Tempo de resposta         | 0,5 ms      |
| Período de inicialização  | 300 ms      |
| Jitter de resposta        | 166 $\mu$ s |

### Conexão

#### Conexão 1

|                          |                                    |
|--------------------------|------------------------------------|
| Função                   | Alimentação de tensão<br>Sinal OUT |
| Tipo de conexão          | Cabo                               |
| Comprimento do cabo      | 2.000 mm                           |
| Material da bainha       | PUR                                |
| Cor do cabo              | Preto                              |
| Número de fios           | 4 fios                             |
| Seção transversal do fio | 0,2 mm <sup>2</sup>                |

### Dados mecânicos

|                                      |   |
|--------------------------------------|---|
| Dimensões (L x A x C)                | 11,4 mm x 34,2 mm x 18,3 mm                                       |
| Material da carcaça                  | Plástico  |
| Carcaça plástico                     | PC-ABS  |
| Material da cobertura da parte ótica | Plástico / PMMA   |
| Peso líquido                         | 50 g  |
| Cor da carcaça                       | Vermelho  |
| Tipo de fixação                      | Através de suporte de fixação opcional<br>Duas mangas roscadas M3 |
| Compatibilidade do material          | ECOLAB  |

### Operação e indicação

|                               |                               |
|-------------------------------|-------------------------------|
| Tipo de indicação             | LED                           |
| Número de LEDs                | 2 Unid.                       |
| Elementos de comando          | Potenciômetro multivolta      |
| Função do elemento de comando | Ajuste do alcance de detecção |

### Dados do ambiente

|                                     |               |
|-------------------------------------|---------------|
| Temperatura ambiente, operação      | -40 ... 60 °C |
| Temperatura ambiente, armazenamento | -40 ... 70 °C |

### Certificações

|                           |                 |
|---------------------------|-----------------|
| Grau de proteção          | IP 67<br>IP 69K |
| Classe de proteção        | III             |
| Certificações             | c UL US         |
| Conjunto de normas válido | IEC 60947-5-2   |

## Dados técnicos

|                           |          |
|---------------------------|----------|
| Número da pauta aduaneira | 85365019 |
| ECLASS 5.1.4              | 27270904 |
| ECLASS 8.0                | 27270904 |
| ECLASS 9.0                | 27270904 |
| ECLASS 10.0               | 27270904 |
| ECLASS 11.0               | 27270904 |
| ECLASS 12.0               | 27270903 |
| ECLASS 13.0               | 27270903 |
| ECLASS 14.0               | 27270903 |
| ETIM 5.0                  | EC002719 |
| ETIM 6.0                  | EC002719 |
| ETIM 7.0                  | EC002719 |
| ETIM 8.0                  | EC002719 |
| ETIM 9.0                  | EC002719 |

## Desenhos dimensionais

Todas as medidas em milímetros

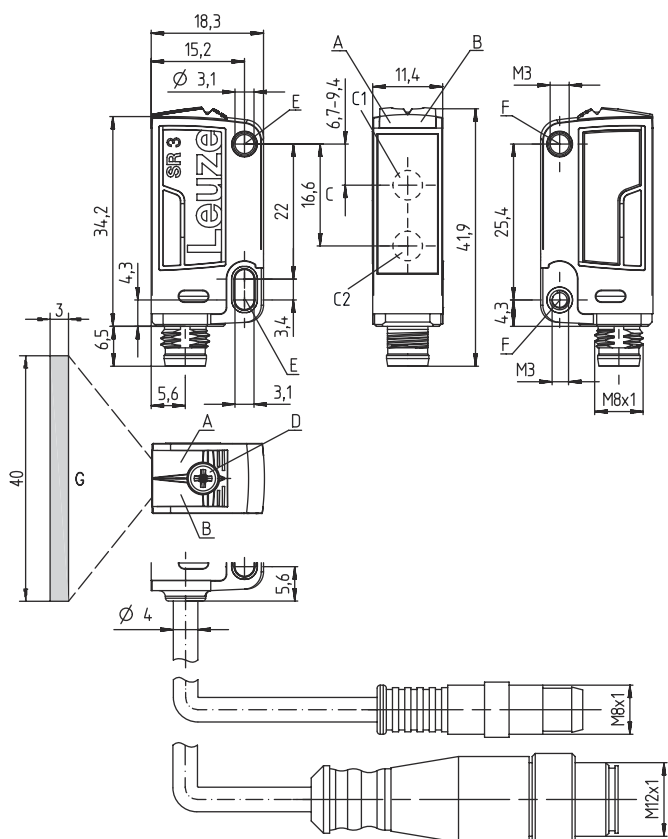

- A LED verde
- B LED amarelo
- C Eixo ótico
- C1 Receptor
- C2 Transmissor
- D Potenciômetro multivolta
- E Invólucro de fixação (padrão)
- F Manga roscada (série 3C.B)
- G Ponto de luz 3 mm x 40 mm com alcance de operação de 50 mm

## Conexão elétrica

### Conexão 1

|                          |                       |
|--------------------------|-----------------------|
| Função                   | Alimentação de tensão |
|                          | Sinal OUT             |
| Tipo de conexão          | Cabo                  |
| Comprimento do cabo      | 2.000 mm              |
| Material da bainha       | PUR                   |
| Cor do cabo              | Preto                 |
| Número de fios           | 4 fios                |
| Seção transversal do fio | 0,2 mm <sup>2</sup>   |

### Cor do fio

### Ocupação dos fios

|        |       |
|--------|-------|
| Marrom | V+    |
| Branco | OUT 2 |
| Azul   | GND   |
| Preto  | OUT 1 |

## Diagramas

Comportamento típico de resposta (branco 90%)

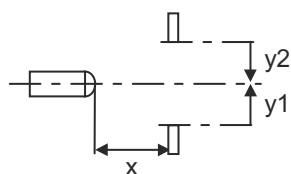
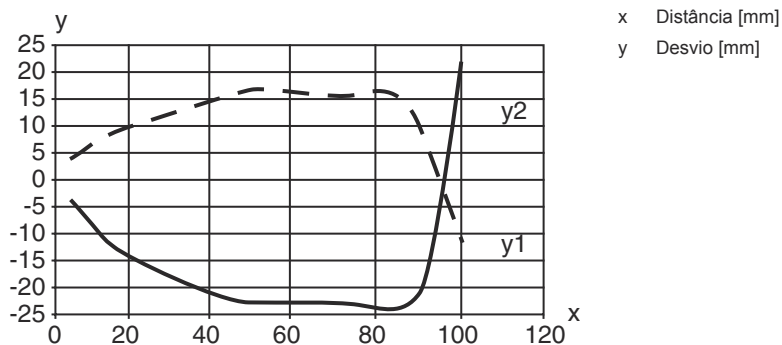

## Diagramas

Comportamento em preto e branco típ.

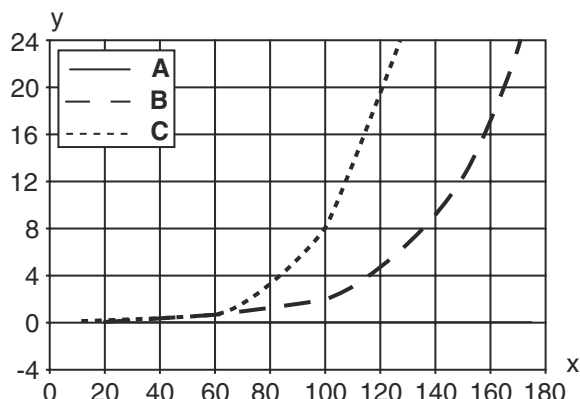

x Alcance de detecção [mm]  
y Redução do alcance [mm]

A Branco 90%  
B Cinza 18%  
C Preto 6%

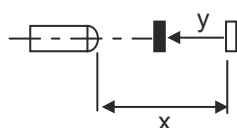

## Operação e indicação

| LED | Display               | Significado        |
|-----|-----------------------|--------------------|
| 1   | Verde, luz contínua   | Pronto para operar |
| 2   | Amarelo, luz contínua | Objeto detectado   |

## Código do artigo

Nome do artigo: AAA 3C d EE-f.GG H/i J-K

|              |   |
|--------------|---|
| <b>AAA3C</b> | <b>Tipo de funcionamento/construção</b><br>HT3C: sensor fotoelétrico difuso com supressão de fundo<br>LS3C: barreira de luz unidirecional, transmissor<br>LE3C: barreira de luz unidirecional, receptor<br>PRK3C: barreira de luz retrorreflexiva com filtro de polarização<br>ODT3C: sensor de distância com supressão de fundo  |
| <b>d</b>     | <b>Tipo de luz</b><br>Excluído: luz vermelha<br>I: luz infravermelha  |
| <b>EE</b>    | <b>Fonte de luz</b><br>Excluído: LED<br>L1: classe de laser 1<br>L2: classe de laser 2  |
| <b>f</b>     | <b>Alcance de operação predefinido (opcional)</b><br>Excluído: alcance conforme folha de dados<br>xxxF: alcance de operação predefinido [mm]<br>2M: alcance de operação de 2 metros   |
| <b>GG</b>    | <b>Equipamento</b><br>Excluído: standard<br>A: princípio de autocolimação (lente única) para tarefas de posicionamento<br>B: modelo de carcaça com duas mangas roscadas M3, latão<br>F: alcance de detecção fixo<br>L: ponto de luz longo<br>S: ponto de luz pequeno<br>T: princípio de autocolimação (lente única) para garrafas altamente transparentes sem tracking<br>TT: princípio de autocolimação (lente única) para garrafas altamente transparentes com tracking<br>V: ótica V<br>XL: ponto de luz extra longo<br>X: variante Extended<br>HF: ocultação da iluminação HF (LED) |

## Código do artigo

|          |  |
|----------|--|
| <b>H</b> | <b>Ajuste do alcance</b><br>Excluído em HT: alcance de operação ajustável por potenciômetro 8 voltas<br>Excluído em barreiras de luz retrorreflexivas (PRK): alcance não ajustável<br>1: potenciômetro 270°<br>3: teach-in através de botão<br>6: teach  |
| <b>i</b> | <b>Saída de chaveamento / função OUT 1/IN: pino 4 ou fio preto</b><br>2: saída de transistor NPN, chaveamento por luz<br>N: saída de transistor NPN, chaveamento por sombra<br>4: saída de transistor PNP, chaveamento por luz<br>P: saída de transistor PNP, chaveamento por sombra<br>6: saída de chaveamento push-pull, PNP chaveamento por luz, NPN chaveamento por sombra<br>G: saída de chaveamento push-pull, PNP chaveamento por sombra, NPN chaveamento por luz<br>L: interface IO-Link (modo SIO: comutação por luz PNP, comutação por sombra NPN)<br>8: entrada de ativação (ativação com sinal high)<br>X: pino não ocupado<br>1: IO-Link / comutação por luz (NPN)/comutação por sombra (PNP) |
| <b>J</b> | <b>Saída de chaveamento / função OUT 2/IN: pino 2 ou fio branco</b><br>2: saída de transistor NPN, chaveamento por luz<br>N: saída de transistor NPN, chaveamento por sombra<br>4: saída de transistor PNP, chaveamento por luz<br>P: saída de transistor PNP, chaveamento por sombra<br>6: saída de chaveamento push-pull, PNP chaveamento por luz, NPN chaveamento por sombra<br>G: saída de chaveamento push-pull, PNP chaveamento por sombra, NPN chaveamento por luz<br>W: saída de advertência<br>X: pino não ocupado<br>8: entrada de ativação (ativação com sinal high)<br>9: entrada de desativação (desativação com sinal high)<br>T: teach-in através de cabo                                   |
| <b>K</b> | <b>Conexão elétrica</b><br>Excluído: cabo, comprimento padrão 2000 mm, 4 fios<br>5000: cabo, comprimento padrão 5000 mm, 4 fios<br>M8: conector M8, 4 polos (conector)<br>M8.3: conector M8, 3 polos (conector)<br>200-M8: cabo, comprimento 200 mm com conector M8, 4 polos, axial (conector)<br>200-M8.3: cabo, comprimento 200 mm com conector M8, 3 polos, axial (conector)<br>200-M12: cabo, comprimento 200 mm com conector M12, 4 polos, axial (conector)   |

### Nota



☞ Uma lista com todos os tipos de dispositivo disponíveis encontra-se na página da Leuze na Internet, em [www.leuze.com](http://www.leuze.com).

## Notas



### Respeitar a utilização prevista!



- ☞ O produto não é um sensor de segurança e não atua para a proteção de pessoas.
- ☞ O produto só deve ser colocado em operação por pessoas capacitadas.
- ☞ Aplique o produto apenas de acordo com a sua utilização prevista.

### Em caso de aplicações UL:



- ☞ No caso das aplicações UL, só é permitido o uso em circuitos elétricos de classe 2 em conformidade com a norma NEC (National Electric Code).
- ☞ These proximity switches shall be used with UL Listed Cable assemblies rated 30V, 0.5A min, in the field installation, or equivalent (categories: CYJV/ CYJV7 or PVVA/PVVA7)

## Outras informações

- Fonte de luz: vida útil média de 100.000h com temperatura ambiente de 25 °C
- Tempo de resposta: para tempos curtos de decaimento é recomendada uma carga resistiva de aprox. 5 kOhm
- Soma das correntes de saída para ambas as saídas, 50 mA para temperaturas ambientes > 40 °C

## Acessórios

### Tecnologia de fixação - Suportes de fixação

|   | N.º do art. | Designação | Artigo             | Descrição  |
|---|-------------|------------|--------------------|--|
|  | 50139831    | BT 205M    | Suporte de fixação | Fixação, lado da instalação: Fixação de passagem<br>Fixação, lado do dispositivo: Parafusável<br>Tipo de suporte de fixação: Rígido<br>Material: Metal |

### Tecnologia de fixação - Sistemas de montagem com barras redondas

|   | N.º do art. | Designação   | Artigo              | Descrição   |
|---|-------------|--------------|---------------------|---|
|  | 50117255    | BTU 200M-D12 | Sistema de montagem | Versão do suporte de fixação: Sistema de montagem<br>Fixação, lado da instalação: Para barra redonda 12 mm, Fixação de aperto por chapa<br>Fixação, lado do dispositivo: Parafusável, Adequado para parafusos M3<br>Tipo de suporte de fixação: Apertável com terminal, Ajustável, Girável em 360°<br>Material: Metal |

#### Nota



Uma lista com todos os artigos de acessórios disponíveis encontra-se na página da Leuze na internet, na guia Download da página de detalhes do artigo.